

Navidad León

2025



AYUNTAMIENTO DE LEÓN

león
Cuna del
Parlamentarismo



SALUDA DEL ALCALDE

Felices fiestas y feliz 2025

Mantener la mirada de emoción que en la jornada del encendido navideño tenían todos los pequeños de las aulas corales municipales que participaron en el concierto y todos quienes, desde la plaza, observamos ese momento mágico en que llega la Navidad, es el reto que nos hemos marcado para todas las fiestas. Que la ilusión y la alegría lleguen a los hogares leoneses a través de la luz, la música y buenos momentos forjados en actividades en las calles, magia en nuestros edificios, teatro y música y, por supuesto, cabalgatas que trasladan los presentes llegados del Polo Norte o del lejano Oriente.

Hemos engalanado nuestra ciudad de la mejor manera posible para trasladar la alegría de la luz que nos traslade buenos momentos y mejores recuerdos. Transformado la plaza de San Marcelo en un pesebre especial, convertido la plaza de Regla en un magnífico poblado navideño en el que disfrutar y sembrado nuestra ciudad de ramos leoneses que nos trasladan a una tradición y una identidad de la que somos herederos y deudores.

Quiero aprovechar este programa para desear a todas las personas que viven o lleguen a León unas muy felices fiestas y un año 2026 lleno de salud, paz y prosperidad. Desde el Ayuntamiento de León trabajamos para que sea el mejor.

En ello hemos puesto ya todo nuestro empeño para que en Navidad, también, te preste León tanto como nos presta a nosotros.

José Antonio Díez Díaz
Alcalde de León



CARTEL GANADOR DE LA NAVIDAD EN LEÓN

PULCHRA LEONINA

Creado por el joven diseñador leonés Héctor Montes, es una invitación a mirar la ciudad con los ojos de la infancia. Bajo el título “Pulchra Leonina”, la obra nace de un gesto íntimo: volver a contemplar el rosetón de la Catedral como cuando era niño, desde la emoción antes que desde la razón. Esa mirada inocente, que un día lo llevó a repetir sus formas sin saber por qué, regresa ahora convertida en arte.

Montes elige la acuarela como técnica para reivindicar lo frágil, lo artesanal y lo auténtico —una elección que encaja con el espíritu de la Navidad, donde luz, tradición y memoria se entrelazan. El rosetón, reinterpretado como un copo de nieve, se convierte en un símbolo de celebración: minimalista, pero profundamente reconocible. Los pequeños toques de color evocan las vidrieras de la Pulchra y conectan la iconografía navideña con la esencia luminosa de León.

Con tan solo 21 años, Héctor representa una nueva generación de creadores que unen técnica, sensibilidad y mirada contemporánea. Nacido en León y criado en Cistierna, ha encontrado en el diseño un puente entre naturaleza, tradición, ciencia y futuro. Actualmente afincado en Valencia, vive este cartel como un regreso a sus raíces y como una oportunidad para aportar su creatividad a su tierra.

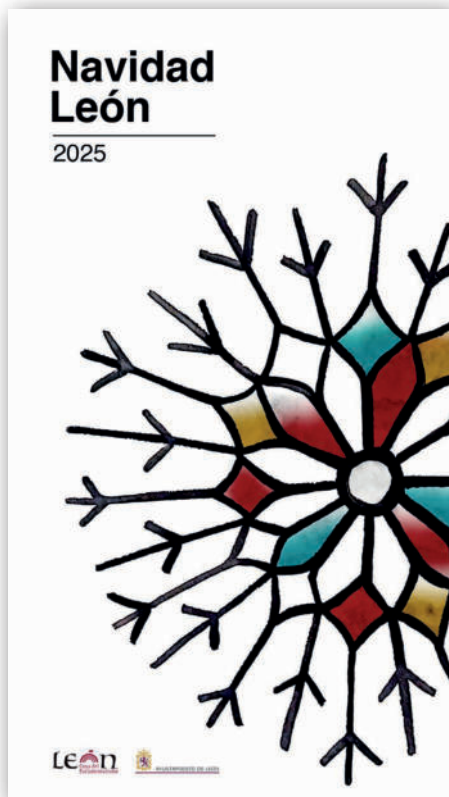



SUMARIO

Saluda del alcalde.....	5
Cartel ganador	6
Programa cronológico	8
Actividades en la Casa de Cultura de Armunia.....	23
Exposiciones.....	24
Ferías y mercados	29
Asociación Belenista Leonesa	30
Belenes visitables	32
Plano de ubicaciones	36
Atracciones infantiles	38
Actividades Escuela Municipal de Música EMMUDAE	40
Auditorio Ciudad de León.....	42
XXII Festival Internacional León Vive La Magia.....	46
Centro comercial El Corte Inglés	60
Concurso de carteles	62



Edita:



Fotos propiedad del
Ayuntamiento de León

Producción editorial:



Tel.: 902 271 902
Editorial MIC www.editorialmic.com



PROGRAMA CRONOLÓGICO

SÁBADO 13 DE DICIEMBRE

De 09:00 a 20:00 h Torneo Final de liga Navidad 2025 de Squash. Organiza Club Squash León. Pistas de Squash del Estadio Hispánico.

De 10:00 a 14:00 h Exhibición Navideña Gimnasia Rítmica. Organiza Escuelas Deportivas Municipales. Pabellón Municipal Margarita Ramos.

De 11:00 a 15:00 y de 16:00 a 22:00 h Pista de Hielo Ice4city León. Organiza la Real Federación de Deportes de Hielo. Centro Comercial Espacio León (parking de superficie). Acceso público.

18:00 h Pasacalles de la tuna de la Universidad de León. Salida de plaza de Guzmán, para continuar por Ordoño II (con parada frente al Ayuntamiento de León), Santo Domingo, plaza de San Marcelo, Palacio del Conde Luna y final en la Catedral.

DOMINGO 14 DICIEMBRE

13:00 h Actuación de la Banda de Música de León. Temples de Música del Paseo de la Condesa de Sagasta.

LUNES 17 DICIEMBRE

19:00 h Recital de Violín Escuela Municipal de Música, Danza y Artes Escénicas. Teatro El Albéitar. Entrada mediante invitación que se podrá recoger a partir de las 18:45 h en la taquilla del teatro. Avenida Facultad de Veterinaria, s/n.

JUEVES 18 DE DICIEMBRE

De 17:00 a 22:00 h Pista de Hielo Ice4city León. Organiza la Real Federación de Deportes de Hielo. Centro Comercial Espacio León (parking de superficie). Acceso público.

16:00 h Torneo Navidad de Fútbol 7 Liga CHF Cuartos de Final. Organiza la Asociación de Veteranos Fútbol-7 León. Campo de fútbol del CHF.

19:00 h Nochevieja anticipada en La Lastra. Organiza la A.VV. Barrio de La Lastra. Plaza Cámara de Comercio de León.

19:00 h Recital de Piano Escuela Municipal de Música, Danza y Artes Escénicas. Teatro El Albéitar. Entrada mediante invitación que se podrá recoger a partir de las 18:45 h en la taquilla del teatro.

20:00 h Cuenta cuentos con Manuel Cortés Blanco. "La vuelta al mundo en casi 80 cuentos". Organiza Editorial Péndula. Centro Cultural Péndula. Plaza de Colón, 1.

Entrada gratuita hasta completar aforo.

VIERNES 19 DE DICIEMBRE

17:00 h Fiesta navideña en Oteruelo. Organiza la AA.VV. El Mirador y colabora la parroquia de San Miguel Arcángel. Plaza de la Iglesia de Oteruelo de la Valduncina.

18:00 h Coro de Valverde de la Virgen. Zona: Oteruelo de la Valduncina.

ice4city
LEÓN

 **FEDHIELO**
REAL FEDERACIÓN ESPAÑOLA
DEPORTES DE HIELO

FDICYL
FEDERACIÓN DEPORTES DE INVIERNO CASTILLA Y LEÓN

LEÓN ES DE HIELO

**Vive la magia del invierno
y disfruta del frío como nunca**

Del **5** de diciembre 2025 al **1** de febrero 2026

 **CENTRO COMERCIAL ESPACIO LEÓN**

Más información en **rfedh.es**



De 18:00 a 21:00 h Pista de Hielo Ice4city León. Organiza la Real Federación de Deportes de Hielo. Centro Comercial Espacio León (parking de superficie). Acceso público.

18:00 h Inauguración del Belén artesanal de Cantamitanos. Organiza la A.VV. Distrito 8-Barrio de Cantamitanos. Calle Peña Santa, 3.

18:00 h Pasacalles de la Iglesia Evangélica Filadelfia de Armunia-León. Zona: Cantamitanos.

18:30 h Inauguración simbólica del alumbrado navideño en Los Juncuales. Organiza la A.VV. Los Juncuales. Parque Juana Inés de la Cruz.

19:00 h Concierto Navideño. Actuación de Ciudad Tributo (León). Organiza Ayuntamiento de León en colaboración con Caja Rural. Plaza de Las Cortes Leonesas.



20:30 h Concierto de Navidad a cargo del Dúo Ecos. Teatro El Albéitar. Entrada 4 euros (50% de descuento para miembros de la comunidad universitaria previa presentación del carnet universitario y el DNI).

SÁBADO 20 DE DICIEMBRE

De 11:00 a 12:15 h Pista de Hielo Ice4city León: exhibición de patinaje artístico. Organiza la Real Federación de Deportes de Hielo. Centro Comercial Espacio León (parking de superficie).

De 12:30 a 15:00 y de 16:00 a 22:00 h Pista de Hielo Ice4city León. Organiza la Real Federación de Deportes de Hielo. Centro Comercial Espacio León (parking de superficie). Acceso público.

De 10:00 a 22:00 h Torneo de Invierno Tenis-Norte León. Organiza TenisNorte León. Pistas de tenis de las instalaciones deportivas de la avenida Ingeniero Sáenz de Miera.

De 18:00 a 03:00 h BRESH España. Palacio de Congresos y Exposiciones. La fiesta internacional conocida como “la fiesta más linda del mundo”, un fenómeno pop que ya ha conquistado ciudades como Buenos Aires, Madrid, Barcelona, Ciudad de México o Miami. Es una propuesta musical que mezcla lo mejor del pop, reguetón, hits de los 2000, trap suave, electrónica amable y temazos nostálgicos. No es solo una fiesta: es un espacio donde prima el buen rollo, la diversidad y la creatividad.





19:00 h LA CABALGAZA VUELVE A LEÓN para llenar las calles de la ciudad de luz, color, alegría y mucha magia. Cientos de personajes se darán cita en este desfile que acompaña a Papá Noel en su visita a León para comprobar cómo se han portado los niños y niñas, y realizar la lista de quienes han sido buenos y buenas para que en Nochebuena puedan recibir todos sus regalos.

Recorrido: Salida desde Papalaguinda, glorieta Guzmán el Bueno, avenida Ordoño II, plaza de Santo Domingo, Gran Vía San Marcos, plaza de La Inmaculada, avenida Roma, glorieta Guzmán el Bueno y final en Papalaguinda.

DOMINGO 21 DE DICIEMBRE

De 09:00 a 14:30 h Trofeo de Navidad de Judo 2025. Organiza la Delegación Leonesa de Judo y D.A. Pabellón la Torre.

De 10:00 a 22:00 h Torneo de Invierno Tenis-Norte León. Organiza TenisNorte León. Pistas de tenis de las instalaciones deportivas de la avenida Ingeniero Sáenz de Miera.

De 11:00 a 15:00 y de 16:00 a 22:00 h Pista de Hielo Ice4city León. Organiza la Real Federación de Deportes de Hielo. Centro Comercial Espacio León (parking de superficie). Acceso público.

11:00 h LXXI Carrera del Pavo de Ciclismo 2025. Organiza la Delegación Leonesa de Ciclismo. Avda. Condesa de Gastaga.

19:00 h Concierto Navideño. Verónica “Contigo es Navidad” (Elche). La cantante ilicitana de la primera edición de OT, nos amenizará con un extenso repertorio de temas musicales de corte navideño. Organiza Ayuntamiento de León en colaboración con Caja Rural. Plaza de Las Cortes Leonesas.



LUNES 22 DE DICIEMBRE

De 11:00 a 15:00 y de 16:00 a 22:00 h Pista de Hielo Ice4city León. Organiza la Real Federación de Deportes de Hielo. Centro Comercial Espacio León (parking de superficie). Acceso público.

18:00 h Fiesta navideña con llegada de Papá Noel en Armunia y cuentacuentos infantil. Organiza la A.VV. San Antonio de Padua y la Federación de AA.VV. de León Rey Ordoño. Centro social municipal Canseco. Calle Fraga Iribarne, 3.

18:00 h Pasacalles de la Iglesia Evangélica Filadelfia de Armunia-León. Zona: Armunia.



MARTES 23 DE DICIEMBRE

De 11:00 a 15:00 y de 16:00 a 22:00 h **Pista de Hielo Ice4city León.** Organiza la Real Federación de Deportes de Hielo. Centro Comercial Espacio León (parking de superficie). Acceso público.

19:00 h **Pasacalles Navideño de la agrupación Juventudes Musicales de León.** Con el siguiente recorrido: plaza de San Marcelo, Ruíz de Salazar, Pilotos Regueral, Cid, plaza de San Isidoro, Sacramento y final en Santo Martino, donde realizarán un breve concierto.

19:45 h **Coral Isidoriana.** Zona: Iglesia de Santa Marina la Real.

MIÉRCOLES 24 DE DICIEMBRE

De 11:00 a 20:00 h **Pista de Hielo Ice4city León.** Organiza la Real Federación de Deportes de Hielo. Centro Comercial Espacio León (parking de superficie). Acceso público.

De 16:00 a 21:00 h **Concierto acústico de La Última Legión, villancicos navideños y chocolatada popular gratuita (sin gluten).** Actividad del Ayuntamiento de León con la Asociación de Hostelería de León. Plaza Mayor.

JUEVES 25 DE DICIEMBRE

De 17:00 a 22:00 h **Pista de Hielo Ice4city León.** Organiza la Real Federación de Deportes de Hielo. Centro Comercial Espacio León (parking de superficie). Acceso público.

19:30 h **Magia en la calle.** Calle Legión VII.

VIERNES 26 DE DICIEMBRE

De 11:00 a 15:00 y de 16:00 a 22:00 h **Pista de Hielo Ice4city León.** Organiza la Real Federación de Deportes de Hielo. Centro Comercial Espacio León (parking de superficie). Acceso público.

13:00 h **Magia en la calle.** Ágora de San Marcos.

18:00 h **Magia en la calle.** Calle Legión VII.

18:00 h **Coro de la Iglesia Nuestra Señora del Mercado.** Zona: Chantría.

18:00 h **Actuación de Magia.** A partir de las 19:00 h reparto gratuito de **chocolate con churros** para todos y todas. Antiguas Escuelas de Oteruelo de la Valduncina. Organiza Junta Vecinal de Oteruelo de la Valduncina.

19:00 h **Concierto Navideño. Lion's Black Roars (León).** Organiza Ayuntamiento de León en colaboración con Caja Rural. Plaza de Las Cortes Leonesas.



SÁBADO 27 DE DICIEMBRE

De 11:00 a 15:00 y de 16:00 a 22:00 h **Pista de Hielo Ice4city León.** Organiza la Real Federación de Deportes de Hielo. Centro Comercial Espacio León (parking de superficie). Acceso público.

12:00 h **Magia en la calle.** Ágora de San Marcos.

13:00 h **Concierto de Adviento: Orfeón Leonés.** Cripta de Puerta Obispo.

18:00 h **Magia en la calle.** Calle Legión VII.

19:00 h **Concierto Navideño. Disco Alefran (Zamora).** Organiza Caja Rural. Plaza de Las Cortes Leonesas.



León
Ciudad del Patrimonio

Ayuntamiento de León

**24 DE DICIEMBRE
DESDE LAS 16:00**

PLAZA MAYOR PRESENTA:

TARDEBUENA

Barry's
IRISH PUB

TRIBU
1998-1999

HARLEY
LUGAR, TIEMPO, VIDA

MAMÁ TERE
RESTAURANTE
Plaza Mayor de León - León

LA PAÑERÍA
CAFE BAR

Rita

LUPU

MAMÁ TERE

elSoportal

CON LA ACTUACIÓN DE:

RESACA BOYS

ALEX GONZÁLEZ
EN ACÚSTICO

**CHOCOLATADA
REGALOS
SORTEOS**

Hostelería de León



DOMINGO 28 DE DICIEMBRE

De 11:00 a 15:00 y de 16:00 a 22:00 h **Pista de Hielo Ice4city León.** Organiza la Real Federación de Deportes de Hielo. Centro Comercial Espacio León (parking de superficie). Acceso público.

12:00 h **El Cartero Real pasa por tu barrio. Entrega tu carta a los Reyes Magos en San Pedro de las Huertas-La Serna.** Con animación musical y sorpresas. Organiza la Federación de AA.VV. Rey Ordoño, la A.VV. San Pedro de las Huertas-La Serna y con la colaboración de la parroquia de San Juan de Regla. Parroquia de San Juan de Regla. Calle Cayo Jesús Fernández Espino, 11.

12:00 h **Coral Torreblanaca. Zona: San Pedro de las Huertas-La Serna.** Parroquia de San Juan de Regla. Calle Cayo Jesús Fernández Espino, 11.

13:00 h **Magia en la calle.** Ágora de San Marcos.

17:00 h **Peque San Silvestre Ciudad de León.** Distancia 2,5 Km. Organiza Ayuntamiento de León, Delegación Leonesa de Atletismo y Club Deportivo Sprint León. Salida: Ramón y Cajal. Meta: Palacio de Deportes. www.sansilvestreleon.com

17:15 h **XXVIII San Silvestre Popular Ciudad de León.** Distancia 2,5 Km. Organiza Ayuntamiento de León, Delegación Leonesa de Atletismo y Club Deportivo Sprint León. Salida: Ramón y Cajal. Meta: Palacio de Deportes. www.sansilvestreleon.com

17:45 h **XXVIII San Silvestre Popular Ciudad de León.** Distancia 7 Km. Organiza Ayuntamiento de León, Delegación Leonesa de Atletismo y Club Deportivo Sprint León. Salida: Ramón y Cajal. Meta: Palacio de Deportes. www.sansilvestreleon.com

19:00 h **Concierto Navideño. Grupo vocal instrumental Alollano (Zamora).** Organiza Caja Rural. Plaza de Las Cortes Leonesas.

19:00 h **“Tu cuerpo si habla”.** Nos preparamos para el 2026. Conferencia de Lourdes Sánchez Fernández de Liencre. Escritora, farmacéutica y nutricionista. Centro Cultural Péndula. Plaza de Colón, 1. Entrada gratuita hasta completar aforo.

21:00 h **Magia en la calle.** Calle Legión VII.

LUNES 29 DE DICIEMBRE

De 11:00 a 15:00 y de 16:00 a 22:00 h **Pista de Hielo Ice4city León.** Organiza la Real Federación de Deportes de Hielo. Centro Comercial Espacio León (parking de superficie). Acceso público.

13:00 h **Magia en la calle.** Ágora de San Marcos.

17:15 h **El Cartero Real pasa por tu barrio. Entrega tu carta a los Reyes Magos en La Palomera-San Lorenzo.** Con animación musical y sorpresas. Organiza la Federación de AA.VV. Rey Ordoño y la A.VV. Palomera-San Lorenzo. Avenida San Juan de Sahagún con calle Alfonso VI.

17:15 h **Coral Vegazana.** Zona: Palomera.

19:00 h **Navidades Medievales en León y el cuento de la reina Urraca I.** Organiza Editorial Péndula. Centro Cultural Péndula. Plaza de Colón, 1. Entrada gratuita hasta completar aforo.

MARTES 30 DE DICIEMBRE

De 11:00 a 15:00 y de 16:00 a 22:00 h **Pista de Hielo Ice4city León.** Organiza la Real Federación de Deportes de Hielo. Centro Comercial Espacio León (parking de superficie). Acceso público.

13:00 h **Magia en la calle.** Ágora de San Marcos.

17:15 h **El Cartero Real pasa por tu barrio. Entrega tu carta a los Reyes Magos en La Lastra.** Con animación musical y sorpresas. Organiza la Federación de AA.VV. Rey Ordoño, la A.VV. Barrio de La Lastra. Plaza Cámara de Comercio de León.

17:15 h **Coro de la Iglesia Nuestra Señora del Mercado.** Zona: La Lastra.

19:00 h **Coro Parroquial La Anunciación.** Zona: Parroquia Santo Toribio de Mogrovejo, Polígono X.

19:00 h **Concierto Navideño. Alma Flamenca (León).** Organiza Ayuntamiento de León en colaboración con Caja Rural. Plaza de Las Cortes Leonesas.

20:00 h **Magia en la calle.** Calle Legión VII.



MIÉRCOLES 31 DE DICIEMBRE

De 11:00 a 20:00 h **Pista de Hielo Ice4city León.** Organiza la Real Federación de Deportes de Hielo. Centro Comercial Espacio León (parking de superficie). Acceso público.

JUEVES 1 DE ENERO

De 17:00 a 22:00 h **Pista de Hielo Ice4city León.** Organiza la Real Federación de Deportes de Hielo. Centro Comercial Espacio León (parking de superficie). Acceso público.

VIERNES 2 DE ENERO

De 10:00 a 22:00 h **II Torneo Benéfico Fútbol Sala RBH Global.** Organiza Club Asolefusa y la Asociación de Veteranos de Fútbol Sala de León. Pabellón La Torre.

De 11:00 a 15:00 y de 16:00 a 22:00 h **Pista de Hielo Ice4city León.** Organiza la Real Federación de Deportes de Hielo. Centro Comercial Espacio León (parking de superficie). Acceso público.

18:00 h **El Cartero Real pasa por tu barrio. Entrega tu carta a los Reyes Magos en El Crucero-La Vega.** Con animación musical y sorpresas. Organiza la Federación de AA.VV. Rey Ordoño, la A.VV. Quevedo, la Cofradía Santo Cristo del Perdón y la colaboración de la parroquia de San Francisco de la Vega. Complejo parroquial de San Francisco de la Vega. Avenida Doctor Fléming.

18:00 h **Coro Orfeón Leonés.** Zona: complejo parroquial de San Francisco de la Vega, en avenida Doctor Fléming.

19:00 h **Concierto de Navidad: Coro Valverde de la Virgen.** Plaza de Las Cortes Leonesas.

ESTA NAVIDAD, EL MEJOR REGALO ES ESTAR JUNTOS



La Navidad son abrazos, reencuentro con los que vienen y la alegría de compartir con los que están. Es momento de abrir puertas y llenar la mesa de alegría y amor. Porque su magia no está en lo material, sino en los momentos que compartimos con quienes amamos.



VEN A DISFRUTAR
EN LA PLAZA DE LAS CORTES LEONESAS
LOS 30 AÑOS DE CAJA RURAL EN LEÓN

- 19 Diciembre. 19 horas. CIUDAD TRIBUTO
- 21 Diciembre. 19 horas. VERÓNICA "CONTIGO ES NAVIDAD"
- 26 Diciembre. 19 horas. LION'S BLACK ROARS
- 27 Diciembre. 19 horas. ALEFRAN
- 28 Diciembre. 19 horas. ALOLLANO
- 30 Diciembre. 19 horas. ALMA FLAMENCA
- 3 Enero. 19 horas. CONCIERTO NAVIDEÑO. ENTRE NOSOTROS (LEÓN)



El deseo de Caja Rural es que celebremos cerca o en la distancia, su verdadero significado: estar juntos.



FUNDACIÓN
CAJA RURAL



AYUNTAMIENTO DE LEÓN

León
Cuna del
Parlamentarismo

Gente como *tú*



Feliz Navidad

SÁBADO 3 DE ENERO

De 10:00 a 22:00 h **II Torneo Benéfico Fútbol Sala RBH Global.** Organiza Club Asolefusa y la Asociación de Veteranos de Fútbol Sala de León. Pabellón La Torre.

De 11:00 a 15:00 y de 16:00 a 22:00 h **Pista de Hielo Ice4city León.** Organiza la Real Federación de Deportes de Hielo. Centro Comercial Espacio León (parking de superficie). Acceso público.

17:15 h **El Cartero Real pasa por tu barrio. Entrega tu carta a los Reyes Magos en El Ejido.** Con animación musical y sorpresas. Organiza la Federación de AA.VV. Rey Ordoño, la A.VV. Jesús Divino Obrero y la colaboración de la Real Hermandad de Jesús Divino Obrero. Plaza Párroco Don Adolfo, junto a la iglesia.

17:15 h **Coral Capilla Clásica.** Zona: El Ejido.

18:30 h **El Cartero Real pasa por tu barrio. Entrega tu carta a los Reyes Magos en Casco Antiguo.** Con animación musical y sorpresas. Organiza la Federación de AA.VV. Rey Ordoño, la A.VV. León Típico, Junta Mayor de Cofradías y Hermandades de la Semana Santa de León. Museo Diocesano y de la Semana Santa de León. Calle Mariano Domínguez Berrueta.

18:30 h **Coro de la Iglesia Nuestra Señora del Mercado.** Zona: Museo Semana Santa.

19:00 h **Concierto Navideño. Entre nosotros (León).** Organiza Ayuntamiento de León en colaboración con Caja Rural. Plaza de Las Cortes Leonesas.

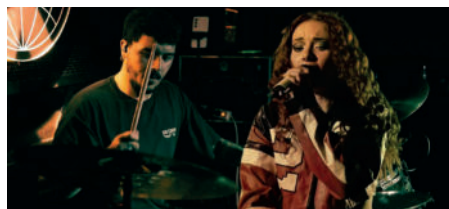

DOMINGO 4 DE ENERO

De 10:00 a 22:00 h **II Torneo Benéfico Fútbol Sala RBH Global.** Organiza Club Asolefusa y la Asociación de Veteranos de Fútbol Sala de León. Pabellón La Torre.

De 11:00 a 15:00 y de 16:00 a 22:00 h **Pista de Hielo Ice4city León.** Organiza la Real Federación de Deportes de Hielo. Centro Comercial Espacio León (parking de superficie). Acceso público.

12:30 h **El Cartero Real pasa por tu barrio. Entrega tu carta a los Reyes Magos en Santa Marina la Real.** Con animación musical y sorpresas. Organiza la Federación de AA.VV. Rey Ordoño, las AA.VV. El Espolón y Santa Marina la Real, la Cofradía del Santo Cristo del Desenclavo y el restaurante Boccalino. Plaza San Isidoro.

12:30 h **Pasacalles de la Iglesia Evangélica Filadelfia de Armunia-León.** Zona: San Isidoro.

18:30 h **“Quijote Mágico”, con Quiquemago y Los Músicos de Bremen** (flauta, violín, cello y piano). Magia y música clásica en directo: un espectáculo didáctico, divertido e inolvidable para compartir en familia. Auditorio Ciudad de León. Organiza: Asociación Musical Orquesta Ibérica. Precio: 10 euros. Venta: ctickets.es

LUNES 5 DE ENERO

De 11:00 a 15:00 y de 16:00 a 22:00 h **Pista de Hielo Ice4city León.** Organiza la Real Federación de Deportes de Hielo. Centro Comercial Espacio León (parking de superficie). Acceso público.

12:00 h **Llegada de SS. MM. los Reyes Magos de Oriente a la Estación de Tren de León/ADIF.** Avda. Palencia. Allí serán recibidos por los niños y las niñas de León.



13:00 h Recepción oficial de las autoridades a SS.MM. los Reyes Magos en la plaza de San Marcelo. Posteriormente, los niños y niñas que lo deseen podrán entregar sus cartas personalmente a **SS.MM. los Reyes Magos**. Con la actuación del Coro de la Asociación Juvenil Nuestra Señora del Mercado.

18:00 h GRAN CABALGATA DE SS.MM. LOS REYES MAGOS DE ORIENTE.

Recorrido: Salida desde la explanada Pendo-
nes Leoneses, Gran Vía San Marcos, plaza de
La Inmaculada, Gran Vía San Marcos, plaza de
Santo Domingo, Ordoño II, glorieta Guzmán
el Bueno, Avda. Palencia, Ingeniero Sáenz de
Miera y final en el Parque de Bomberos.

NORMAS DE SEGURIDAD PARA LAS CABALGATAS

- No pierda de vista a los menores ni a las personas que estén a su cargo.
- No utilizar paraguas o enseres que puedan dañar a terceros.
- No acercarse a las ruedas de los vehículos.
- No corra por obtener piruletas y otros dulces, se entregarán en mano.
- No se cruce entre las carrozas.
- No ir detrás de las carrozas por seguridad. Es un evento para verlo desde las aceras y áreas delimitadas.
- Se habilitarán espacios específicos para personas con movilidad reducida, pregunten al personal de Protección Civil y Policía Local.
- Siga las instrucciones del personal de Protección Civil y Seguridad. Siga las normas y colabore con la organización.
- En caso de emergencia mantenga la calma y avise al personal de seguridad más próximo.
- Espacio habilitado para personas con movilidad reducida, Ordoño II, 29.

MARTES 6 DE ENERO

De 11:00 a 14:00 y de 17:00 a 22:00 h Pista de Hielo Ice4city León. Organiza la Real Federación de Deportes de Hielo. Centro Comercial Espacio León (parking de superficie). Acceso público.





ARMUNAVIDAD 2025

Calle San Juan Bosco, 33. Línea bus 1.

Salón de actos de la Casa Cultura. Entrada libre y gratuita hasta completar el aforo, se abren puertas media hora antes de los espectáculos.

Organiza Concejalía de Acción y Promoción Cultural.

Colabora la Asociación de Vecinos Juan Nuevo y la Federación de Asociaciones de Vecinos Rey Ordoño.



18 DE DICIEMBRE, 20:00 h Concierto alumnos Escuela de Música de Valverde de la Virgen (Folk y Minibanda).

19 DE DICIEMBRE, 19:00 h Actuación Coro Iglesia Evangélica de Armunia.

20 DE DICIEMBRE, 17:00 h GoTTalent Caló.

21 DE DICIEMBRE, 17:00 h Festival Navideño Asociación Vecinal San Roque.

22 DE DICIEMBRE, 19:00 h Actuación Ruth Marcos y Alumnos Canto Moderno Emmudae.

25 DE DICIEMBRE, 18:30 h Mago Alejandro Revuelta con su espectáculo "Imposible".

26 DE DICIEMBRE, 18:30 h Mago Gonza Martini con su espectáculo "Artilugios".

27 DE DICIEMBRE, 18:30 h Mago Mistery Mike con su espectáculo "La magia de Mistery Mike".

28 DE DICIEMBRE, 18:30 h Mago Paco con su espectáculo "Hocus Pocus".

29 DE DICIEMBRE, A LAS 18:30 h Mago Jean Philippe con su espectáculo "Atchoum".

30 DE DICIEMBRE, A LAS 18:30 h Clown Pablo Picallo con su espectáculo "Desequilibrado".



PROGRAMA EXPOSICIONES

EXPOSICIÓN BELEN TRADICIONAL COTO ESCOLAR

Del 8 de diciembre al 7 de enero, de lunes a viernes de 9:00 a 14:00 h. Consistorio de San Marcelo.

EXPOSICIÓN DEL BELÉN ARTESANAL DE CANTAMILANOS

Del 19 de diciembre a 6 de enero. Organiza la A.VV. Distrito 8-Barrio de Cantamilanos. Calle Peña Santa, 3.

EXPOSICIÓN DE LOS CARTELES PRESENTADOS AL CONCURSO PARA LAS Fiestas de Navidad 2025-2026

Del 9 de diciembre al 7 de enero. Exposición de los carteles presentados al concurso convocado por el Ayuntamiento de León para elegir el cartel representativo de esta Navidad. En el hall de la primera planta del edificio consistorial de la plaza de San Marcelo. De lunes a viernes de 9:00 a 14:00 horas.

EL PALACÍN

Expositivos 25

6 de noviembre (25) 28 febrero (26)

Las cuatro estaciones del volcán Tajogaite en treinta y seis vistas

Eduardo Nave

Hiato alpino, la nieve ya no sabe a nieve

Filippo Poli

Donde estamos nosotros

Azul G. Vargas

Igual que nunca

Víctor Justel

Comisario: Mario Castro.

ACTIVIDADES EDUCATIVAS COMPLEMENTARIAS A LAS EXPOSICIONES

SÁBADO 13 DE DICIEMBRE (2025) / De 11:00 a 14:00 h

La revalorización del paisaje. Taller de reciclaje (12 plazas)

En torno a la exposición *Hiato alpino, la nieve ya no sabe a nieve*

SÁBADO 27 DE DICIEMBRE (2025) Y SÁBADO 3 DE ENERO (2026) / 11:00 a 14:00 h

Taller de Lightpainting (I) y (II) (especial Navidad. 12 plazas /taller)

SÁBADO 24 DE ENERO (2026) / 11:00 a 14:00 h.

Transformando nuestra realidad. Taller de retrato e iluminación (12 plazas)

En torno a la exposición *Igual que nunca*

Dirigidas a niños y niñas de 8 a 13 años. Imprescindible inscripción (10 días antes del inicio de la actividad) con reserva de plazas por riguroso orden: info@imaginaleon.com

Teléfono 630 209 026. No está permitido repetir sesión.

DOMINGOS, DEL 9 DE NOVIEMBRE (2025) AL 22 DE FEBRERO (2026) / 12:00 h

Visitas comentadas

Dirigidas a público en general. No precisa inscripción.

MARTES A VIERNES, DEL 11 DE NOVIEMBRE (2025) AL 20 DE FEBRERO (2026) 12:00 h



Recorridos didácticos interpretativos

Dirigidos a colegios, institutos, asociaciones, colectivos y organizaciones.

*Imprescindible reserva: proetocio@gmail.com / Teléfono 652 047 598

*Todas las actividades son gratuitas

El Palacín, Avda Doctor Fleming, 57

Línea 2 / Entrada gratuita.

Horario: martes a domingo: De 11:00 a 14:00 h / 17:00 a 20:00 h

Festivos (excepto lunes): De 11:00 a 14:00 h

Lunes: cerrado

MUSEO SAN ISIDORO

Visita teatralizada para familias “Munia y Clodoveo te enseñan el museo”. Los días 23, 24, 26, 30 y 31 de diciembre a las 10:30 h. Necesaria reserva previa en reservas@museosanisidoro.com. Organiza Museo San Isidoro de León.

MUSEO CASA BOTINES GAUDÍ

El Museo Casa Botines Gaudí, como cada año, celebra de manera muy especial las fiestas navideñas. El edificio y sus exposiciones se decorarán con elementos navideños para recrear la manera de vivir estas fechas en el siglo XIX.

DOMINGO 28 DE DICIEMBRE

12:00 h Visita Navideña a la Casa Botines.

Celebra la Navidad en Casa Botines. En esta visita especial, el público podrá adentrarse en el ambiente navideño del siglo XIX y descubrir cómo se celebraban estas fechas en una casa burguesa como la Casa Botines. A través de un recorrido por los espacios más emblemáticos del edificio —desde el salón principal hasta las estancias privadas— se explorarán las tradiciones, costumbres y decoraciones propias de aquella época, con referencias a los modos de vida, la gastronomía y la simbología de la Navidad en tiempos de Gaudí. La experiencia culmina con un aperitivo en El Modernista de Ezequiel.

Reservas en taquilla y en casabotines.es

VISITAS EN FAMILIA

Días 26 de diciembre y 2 de enero. De 11:00 a 13:00 h.

El museo inaugura un nuevo formato de visita dinamizada + taller en familia, pensado para que adultos y niños descubran de forma conjunta las claves arquitectónicas y artísticas de Antonio Gaudí. Un recorrido intergeneracional que fomenta la observación, la creatividad y la participación de toda la familia. Edades recomendadas: de 5 a 12 años. Acompañamiento: máximo 2 familiares por niño. Reservas en taquilla y en casabotines.es.

TALLERES INFANTILES

Días 22, 23, 29 y 30 de diciembre. De 10:00 a 14:00 h.

NATURALEZAS EN AZUL CIAN

Las ilustraciones científicas de Ernst Haeckel revelaron un universo natural sorprendente, que inspiró profundamente al movimiento modernista y a Antonio Gaudí. En este taller, los niños se adentrarán en ese mundo fascinante uniendo arte, ciencia y naturaleza. Trabajarán con la técnica fotográfica de la cianotipia, experimentando con la luz para crear imágenes únicas en tonalidades azul cian.

Cada día se realizará una manualidad diferente, inspirada en las formas naturales que también cautivaron a Gaudí. Edades recomendadas: de 5 a 10 años.

Reservas en taquilla y en casabotines.es.

EL CARILLÓN DE CASA BOTINES SUENA POR NAVIDAD. Del 23 de diciembre al 6 de enero.

Diferentes melodías navideñas sonarán desde el edificio Botines para amenizar las festividades de los leoneses y visitantes. “Noche de paz”, “El Tamborilero”, “Adeste fideles”... Todas ellas podrán escucharse en la plaza de San Marcelo, recordando los tiempos en los que la música de la Casa Botines alegraba a los habitantes de la ciudad.



EXPOSICIÓN TEMPORAL “LA CONQUISTA DEL VOTO”. ATRÉVETE A SER LIBRE

Esta exposición recorre los acontecimientos fundamentales que marcaron la historia hacia el reconocimiento político y constitucional del derecho al voto femenino. A través de los personajes destacados que impulsaron los avances y de piezas originales de la época, como la urna en que por primera vez las mujeres en España pudieron ejercer su derecho en unas elecciones, la muestra se adentra en el tortuoso camino en la lucha hacia la igualdad.

Comisario: Víctor Miguélez Fernández.

EXPOSICIÓN TEMPORAL “CATALÀ-ROCA: MIRAR A GAUDÍ”

Nuevas incorporaciones de fotografía a la Colección del Museo

Francesc Català-Roca (1922-1998) fue uno de los más destacados fotógrafos de la España del siglo XX. De mirada siempre inquieta, se interesó mucho por la arquitectura, especialmente por la de Gaudí. Esta pequeña acción expositiva de carácter temporal presenta varias fotografías realizadas por el maestro en León, en concreto, de las fachadas de la Casa Botines. Se trata de adquisiciones recientes para las colecciones del Museo que, tras recibir labores de conservación, estudio y catalogación, se presentan por primera vez en esta exposición.





FERIAS Y MERCADOS

MERCADO NAVIDEÑO DEL 28 DE NOVIEMBRE AL 6 DE ENERO

De lunes a jueves de 11:00 a 14:00 y de 17:00 a 21:00 h. viernes de 11:00 a 14:00 y de 17:00 a 22:30 h. Sábados de 11:00 a 22:30 y domingos de 11:00 a 21:00 horas.

Horarios especiales: 8 de diciembre de 11:00 a 21:00 h. 25 de diciembre de 17:00 a 21:00 h. 1 de enero de 17:00 a 21:00 h. 6 de enero de 11:00 a 21:00 h. Plaza de Regla. pag 53

EVENTOS DEL SERVICIO DE MERCADOS Y VENTA AMBU- LANTE

- **Mercado de Papalaguinda.** Antiguo Colón (Papalaguinda).
- Días 16, 19, 23, 26, 30 de diciembre y 2 de enero.
- **Mercado de antigüedades** (Fernández Cadórniga).
- Días 20 y 27 de diciembre y 3 de enero.
- **Mercado dominical, El Rastro** (Papalaguinda).
- Días 21 y 28 de diciembre y 4 de enero.
- **Mercado plaza Mayor**
- Días 17, 20, 24, 27 y 31 de diciembre y 3 de enero.





ASOCIACIÓN BELENISTA LEONESA

DÍA 12 DE DICIEMBRE

19:00 h Charla: Preparación a la Navidad. El Rvdo. Padre D. Javier Cortés Torres disertará sobre 'El significado de la Navidad en nuestro tiempo'.

19:30 h Santa Misa en honor de San Francisco de Asís, patrón de los belenistas. Oficiada por Rvdo. Padre D. Javier Cortés Torres, al finalizar la Santa Misa se realizará la imposición de la Insignia de la Asociación Belenista Leonesa a los nuevos socios.

A continuación, compartirán con las Hermanas Clarisas las tradicionales pastas y la mistela en el Locutorio, Convento de la Santa Cruz, de las Hermanas Clarisas Descalzas.

DÍA 19 DE DICIEMBRE

19:00 h Acto de presentación y bendición del Belén Tradicional de la Asociación Belenista Leonesa y de la exposición de Belenes Artesanales y el Belén de Bloques. Segunda planta del Centro Comercial León Plaza. Avda. Reyes Leoneses. A la finalización del acto, compartirán las pastas y la mistela como es tradicional en la Asociación Belenista Leonesa. Horario de visitas: de 18:00 a 21:00 h. Abierto hasta el día 6 de enero de 2026. Excepto los días 24, 27 y 31 de diciembre de 2025 y 5 de enero de 2026. La Asociación Belenista Leonesa se reserva el derecho de alterar el horario y días de apertura. **La entrada es libre y gratuita.**

DÍA 27 DE DICIEMBRE

Ruta de los Belenes por Valladolid.

Recorrido: Se visitarán cuantos belenes permita el tiempo y los horarios.

Salida a las 09:00 h. Llegada a León a las 21:30 h. (Avda. Padre Isla, 52, parada del autobús)
Precio: 30 euros.

Inscripciones: hasta el día 20 de diciembre en la Librería Leopoldo. Avda. Ramón y Cajal.

CONCURSO DE BELENES:

Colegios, familiares, colectivos, infantil, parroquiales, cofrades. León y provincia.

Inscripciones: Librería Leopoldo. Avda. Ramón y Cajal, 31. Telf: 620 179 663 y asociacion-belenista.leon@hotmail.com

Plazos: colegios hasta el día 10 de diciembre de 2025 y hasta el día 22 de diciembre de 2025 para las otras categorías.

Bases: en la página de Facebook: Asociación Belenista Leonesa.



BELENES VISITABLES EN LA CIUDAD DE LEÓN

Belén del Grupo de Danzas de San Pedro del Castro. Hasta el 10 de enero en horario de 18:00 a 20:00 h. todos los días. Salón Parroquial de Puente Castro, calle Simón Árias.

Catedral de León. Puerta de San Juan. Plaza de Regla.

Cofradía de las Siete Palabras de Jesús en la Cruz, en el Seminario Mayor San Froilán. Plaza de Regla, 8. Horario: de lunes a viernes de 11:00 a 14:00 h y de 17:00 a 21:00 h. Sábados, domingos y festivos de 10:00 a 14:00 y de 17:00 a 21:00 h. Entrada: 1 euro.

Escaparate 24/7 producciones. Plaza de Regla, 2. Bajo los soportales.

Iglesia de Santa Marina La Real. Calle Serranos, 20. Telf. 987 23 36 28.

Colegio Maristas de San José. Calle Alvaro López Núñez, 12. **Consultar horarios** en el teléfono 987 87 62 10.

San Juan y San Pedro de Renueva. Avda. Padre Isla, 58.

Hermanidad de Santa Marta y de la Sagrada Cena, en la Iglesia de San Marcelo. Calle Lección VII, 3. Telf. 987 23 70 56.

Asociación Belenista Leonesa, en esta Navidad monta en los siguientes espacios:

En la sede del 24/7 producciones. Plaza de Regla, 2. Bajo los soportales.

Centro Comercial León Plaza, en la segunda planta y planta baja. Avda. Reyes Leoneses, 10.

Iglesia del Mercado. Calle Herreros, 10. Telf. 987 25 11 59.

Cofradía Santísimo Cristo de la Expiración y del Silencio, en la Iglesia de San Francisco. Calle La Corredera, 1.

Residencia San José Hermanitas de los Ancianos Desamparados. Calle Octavio Alvarez Carvalho, 1. Teléfono 987 20 43 52.

Parroquia de San Froilán. C/ Arzobispo Santos Olivera, 19. Telf. 987 68 05 70.

Cofradía del Santo Cristo de la Bienaventuranza, en el local social de la Cofradía. Calle Cipriano de la Hueraga, 12.

Parroquia de San Claudio. Avda. de La Facultad, 27. Telf. 987 20 39 38.

Parroquia Santo Toribio de Mogrovejo. Moisés de León. Telf. 987 25 90 34.

Real Hermandad de Jesús Divino Obrero, en la Iglesia Parroquial de Jesús Divino Obrero. Calle Víctor de los Ríos, 25. Telf. 987 25 83 74.

Parroquia de San Lorenzo. Calle Santa Teresa, 2. Telf. 987 22 92 28.

Parroquia Sagrada Familia. Calle Orbigo. Telf. 987 24 05 99.

Cofradía del Santo Cristo del Perdón. Calle Doctor Fléming, 34.

Parroquia del Salvador. Paseo de Quintanilla, 31. Telf. 987 24 24 15.

Exposición Belén Tradicional Coto Escolar.

Del 8 de diciembre al 7 de enero. De lunes a viernes de 9:00 a 14:00 h. Consistorio de San Marcelo, planta principal.

Exposición del Belén Artesanal De Cantamitanos

Del 19 de diciembre a 6 de enero. Organiza la A.VV. Distrito 8-Barrio de Cantamitanos. Calle Peña Santa nº 3.

* Estos Belenes son habituales en León, tal vez no estén todos visitables ni expuestos. Lo mejor es llamar por teléfono. La Asociación Belenista Leonesa no se hace responsable de que no estén abiertos al público cuando se vayan a visitar.

ATRACCIONES INFANTILES







ATRACCIONES INFANTILES

Los espacios destinados a la instalación de atracciones y elementos recreativos estarán localizados en distintos puntos de la ciudad.

Desde el 28 de noviembre de 2025 al 7 de enero de 2026.

LUGARES DE INSTALACIÓN Y NUMERO DE APARATOS MECANICOS AUTORIZADOS:

- C/ Pilotos Regueral (detrás del Palacio de los Guzmanes) (3).
- Parking de Santa Nonia al lado de Correos, frente a la Iglesia (3).
- Plaza Padre Javier de Valladolid, cercanías del Corte Inglés (3).
- Plaza San Marcos, junto al Kiosco (3).
- Guzmán, al lado del templete de música (2).
- Explanada / Acera frente al Auditorio Ciudad de León en avenida Reyes Leoneses (2).

Atracciones accesibles para todos: Las atracciones programan una hora silenciosa para el disfrute de todos los niños y niñas los sábados entre las 17:00 y las 18:00 horas durante el tiempo que estas permanezcan instaladas.





ACTIVIDADES ESCUELA MUNICIPAL DE MÚSICA EMMUDAE

15 DE DICIEMBRE

19:00 h **Gala de Navidad.** Áreas de Música Clásica y de Danza. Auditorio Ciudad de León.

DEL 15 AL 19 DE DICIEMBRE

18:00 h **Actuación de las Aulas Corales** en los soportales de El Corte Inglés, calle Fray Luis de León.

16 DE DICIEMBRE

19:00 h **Gala de Navidad.** Áreas de Teatro y de Cultura Tradicional. Auditorio Ciudad de León.

17 DE DICIEMBRE

13.30 h **Actuación de los coros de las CEAS de Parque de los Reyes y de Puente Castro** en el homenaje a los jubilados del Ayuntamiento de León. Salón de Actos de Alfonso V.

19:00 h Audición de Violín y Piano. Teatro Albéitar.

18 DE DICIEMBRE

19:00 h Audición de Piano. Teatro Albéitar.

22 DE DICIEMBRE

19:00 h Audición de Canto Moderno. Casa de Cultura de Armunia.

19:00 h Audición de Canto Clásico. Antiguas escuelas Trobajo del Cerecedo.





AUDITORIO CIUDAD DE LEÓN

Avda. Reyes Leoneses, 4.

Taquilla del Auditorio Ciudad de León: www.auditorioleon.es y www.aytoleon.es

MIÉRCOLES 17 DE DICIEMBRE

20:30 h Teatro ‘Yo solo quiero irme a Francia’. Contraproducciones. Organiza Concejalía de Acción y Promoción Cultural del Ayuntamiento de León. Venta de localidades: <https://auditorio.aytoleon.es>.

JUEVES 18 DE DICIEMBRE

20:30 h Teatro ‘Yo solo quiero irme a Francia’. Contraproducciones. Organiza Concejalía de Acción y Promoción Cultural del Ayuntamiento de León. Venta de localidades: <https://auditorio.aytoleon.es>.

VIERNES 19 DE DICIEMBRE

20:30 h DANI MARTÍNEZ “REMEMBER”. Organiza: Artisti-K Producciones Culturales y Musicales SLU. Venta de localidades: www.cticket.es.

SÁBADO 20 DE DICIEMBRE

17:30 h y 20:30 h DANI MARTÍNEZ “REMEMBER”. Organiza: Artisti-K Producciones Culturales Y Musicales SLU. Venta de localidades: www.cticket.es.

DOMINGO 21 DE DICIEMBRE

12:30 h y 19:30 h CONCIERTO DE NAVIDAD – VALSES Y POLKAS DE LA FAMILIA STRAUSS. Organiza Asociación Orquesta Odón Alonso. Venta de localidades: <https://auditorio.aytoleon.es>.

LUNES 22 DE DICIEMBRE

20:30 h BALLET CLÁSICO INTERNACIONAL “EL CASCANUECES”. Organiza Tatiana Solovieva Producciones. Venta de localidades: www.servientradas.com.

MARTES 23 DE DICIEMBRE

20:30 h BALLET CLÁSICO INTERNACIONAL “LA BELLA DURMIENTE”. Organiza Tatiana Solovieva Producciones. Venta de localidades: www.servientradas.com

DEL 26 DE DICIEMBRE AL 1 ENERO

XXII FESTIVAL INTERNACIONAL LEÓN VIVE LA MAGIA 2025. Organiza Asociación Festival Internacional Vive la Magia (FIVEM). Más información y venta de localidades en www.festivallvivelamagia.es. Venta de localidades: www.cticket.es.

SÁBADO 3 DE ENERO

20:30 h 6ª GALA BENÉFICA FABIOLA ANDRÉS a favor de la Asociación VyDA, Voz y Difusión del Angiosarcoma. Organiza: Artisti-K Producciones Culturales Y Musicales SLU. Venta de localidades: www.cticket.es.

DOMINGO 4 DE ENERO

18:30 h “QUIJOTE MÁGICO”. Música clásica y cuentos participativos para niños y niñas a partir de 3 años. Quiquemago y Los Músicos de Bremen. Organiza: Asociación Musical Orquesta Ibérica. Venta de localidades: www.cticket.es.





LEÓN

Vive la Magia

Dirección escénica:
Violeta Zheng

Dirección artística:
Juan Mayoral

XXII FESTIVAL INTERNACIONAL

Los mejores magos del mundo
DEL 25 DE DICIEMBRE AL 1 DE ENERO

VENTA DE ENTRADAS

Punto de información: Quiosco Municipal, Santo Domingo (al lado de La Negrilla)
Horario: de 12:00h a 14:00h y de 19:00h a 21:00h. - Del 23 al 30 de diciembre
Venta online: festivalvivelamagia.es



AYUNTAMIENTO DE LEÓN



León



inaem



renfe



Programa digital



CONCEJALÍA DE CULTURA



INSTITUTO LEONÉS DE CULTURA



Hacia Impulsa



JUNTA DE CASTILLA Y LEÓN

TREN OFICIAL



XXII FESTIVAL INTERNACIONAL LEÓN VIVE LA MAGIA 2025 PROGRAMACIÓN

GALA INTERNACIONAL LOS MEJORES MAGOS DEL MUNDO

El Festival Internacional late al ritmo de la magia, atrayendo a artistas y amantes de este arte desde todas las partes del mundo. Uno de los momentos más destacados es la Gala Internacional de Magia, un espectáculo de primer nivel mundial que reúne a los mejores magos en sus respectivas especialidades y géneros. Bajo la cuidada supervisión de Juan Mayoral y Violeta Zheng, se conforma un espectáculo único y auténtico que combina elementos como la música, el humor, la iluminación y, por supuesto, el ilusionismo de máximo nivel.

Durante aproximadamente dos horas, los espectadores son transportados a un mundo mágico donde la sorpresa y la maravilla se entrelazan en una actuación inolvidable.

La Gala Internacional de Magia es el espectáculo principal del festival y tiene lugar en el Teatro Auditorio Ciudad de León, convirtiéndolo en el corazón de la programación, ya que ofrece la oportunidad de presenciar las actuaciones de los magos más talentosos del mundo.

Juan Mayoral y Violeta Zheng se encargan de seleccionar cuidadosamente a los artistas, garantizando cada año una renovada gala de calidad excepcional. Gracias a su dilatada experiencia y amplio conocimiento en el campo de la magia, logran crear una combinación perfecta de actos que deleitan al público durante toda la velada.

Violeta Zheng (China)

The greatest magic woman

Maestra de ceremonias

Todo un referente para las mujeres en el mundo del ilusionismo, con su magia poética por bandera, la china Violeta Zheng conducirá la Gala Internacional. Emoción y sentido del humor para hilar las actuaciones de los mejores magos del mundo.

Imanol D'Albéniz & Giorgia Adel (España y Australia)

Magia de un nuevo mundo

El español Imanol D'Albéniz, además de mago, es un showman y un artista especializado en magia escénica y grandes ilusiones; la australiana Georgia Adelt es bailarina de danza contemporánea y acróbata aérea; juntos, a través de una original fusión de sus respectivas pericias, ofrecen una experiencia visualmente espectacular y conmovedora, elevando el entretenimiento a otra categoría: juventud y frescura sosteniendo una magia de altos vuelos.

Christiansen Mortenn (Dinamarca)

El maestro de la magia cómica

Trabajando en una tienda de magia y curtiéndose en el escenario de los mejores clubes de comedia de su país, el danés Christiansen Morten ha depurado un estilo de magia cómica único que, pese a su juventud, le ha deparado los más importantes premios internacionales del género con vis humorística. Un talento innato para la combinación de magia y comedia en constante evolución.

Raymond Crowe (Australia)

La magia del corazón

Las intervenciones del australiano Raymond Crowe se convierten en experiencias inolvidables que conectan emocionalmente con su público a través de un estilo de esencia visual que incluye humor, magia, ventriloquía y pantomima. Su filosofía, que ha exhibido en todas sus apariciones en America's Got Talent, la ha expuesto él mismo así: "El público olvidará lo



que dijiste, olvidará lo que hiciste, pero nunca olvidará cómo se sintieron tras presenciar este espectáculo”.

Klek Entòs (Francia)

Magia poética en la oscuridad

Más de ochenta millones de visitas en redes y la presencia en una treintena de programas televisivos en apenas tres años, avalan el protagonismo mediático y digital del francés Klek Entòs, un ser misterioso sacado de una película de Tim Burton que construye un universo poético e inquietante en donde a través de la magia invita a los espectadores a tomar conciencia de sus propios miedos y a afrontarlos, para convertirlos en su propia fuerza.

Charlie Mag (España)

Magia con ritmo

Campeón de España y de Europa de Danza Deportiva, así como campeón de Europa de Magia en la categoría de manipulación, el español Charlie Mag ha formado parte de la prestigiosa producción “The Illusionists 2.0” del Cirque du Soleil. Con su arte multidisciplinar, que entrevera magia y danza, ha establecido un nuevo estándar para el arte escénico fusionando elegancia, técnica y emoción en cada actuación.

Fechas y horarios:

Auditorio Ciudad de León, Avda Reyes Leoneses, 4. León

1 h. y 50 min. aprox. • Entradas: platea 28 €, anfiteatro 23 €

Día 28 18:00 y 21:00

Día 29 12:00, 18:00 y 21:00

Día 30 12:00, 18:00 y 21:00

Día 31 12:00

Día 1 18:00 y 21:00

GALA UNIPERSONAL.

La Gala Unipersonal es una de las atracciones más fascinantes para el público del Festival Internacional. En el Teatro Auditorio Ciudad de León, un solo mago se presenta en el escenario para ofrecer un espectáculo de estilo único con lo mejor de lo mejor en su especialidad. Con el sello distintivo de la complicidad entre espectadores y artista, de esa interacción surge una experiencia memorable para la audiencia. La propuesta escénica de este evento cautiva por su carácter singular y envolvente. Cada año, el público tiene la oportunidad de presenciar cómo la magia se convierte en una experiencia íntima y seductora, gracias al talento y habilidad del mago solitario que se presenta en esta Gala Unipersonal.

Gala Unipersonal - Javier Botía (España)

El show de los fenómenos paranormales Todo un referente en el mentalismo mundial, el espectáculo del valenciano Javier Botía incluye mucho más que eso y combina desde la hipnosis y telepatía hasta el humor, desde juegos ópticos hasta proyecciones audiovisuales. Diversión, adrenalina y misterio en un espectáculo inolvidable.

Fechas y horarios:

(Auditorio Ciudad de León, Avda Reyes Leoneses, 4.

75 minutos aprox. • Entradas: platea 18 €, anfiteatro 12 €

Día 26 21:00 h.

A partir de 16 años

Nacido



RUTA DE LA MAGIA

Magia con encanto en lugares emblemáticos de una ciudad histórica.

La Ruta de la Magia se presenta como un sugerente y singular paseo que conjuga la esencia de la ciudad con el asombro del arte mágico. En esta combinación única, varios magos talentosos realizan excepcionales actuaciones en los espacios más emblemáticos de León. Estos lugares, cargados de historia y memoria, acogen entre sus muros un trocito de la magia más selecta, transformándose durante una semana en auténticos lugares mágicos. En estas acciones performativas, cada mago desplegará su destreza y habilidades en unos escenarios arquitectónicos cargados de historia, creando una inigualable atmósfera de «magia con encanto». Quienes durante una semana se aventuren en las visitas de esta Ruta de la Magia podrán sumergirse en un universo de ilusiones y sorpresas de la mano de unos sensacionales magos que actúan sobre el telón de fondo de la ciudad misma y algunos de sus encantadores escenarios de postal. Arte que realza el arte de la magia.

Fechas y horarios:

25 DE DICIEMBRE

17:30 Florette & Yurgen - *Enchanté*

Teatro San Francisco - C/ La Corredera, 1 - León

60 minutos - Para todos los públicos • 7€

26 DE DICIEMBRE

12:00 - 14:00 Illusions Works - *La habitación de Ames*

17:30 - 20:30 Palacio de los Guzmanes - Plaza de San Marcelo, 6 - León

Para todos los públicos • Gratuito

17:30 Florette & Yurgen - *Enchanté*

Teatro San Francisco - C/ La Corredera, 1 - León

60 minutos - Para todos los públicos • 7€

18:00 y 19:00 Mágica Gilly - *Magia desde el corazón*

Espacio Vías - Av del Padre Isla, 48 - León

20 minutos - Para todos los públicos • 5€

27 DE DICIEMBRE

11:00 y 12:00 O Mago Paco - *Patapatun tun tun*
Sala Polivalente, Auditorio Ciudad de León - Av. de los Reyes Leoneses, 4 - León

45 minutos - de 0 a 5 años • 7€

12:00 - 14:00 Illusions Works - *La habitación de Ames*

17:30 - 20:30 Palacio de los Guzmanes - Plaza de San Marcelo, 6 - León

Para todos los públicos • Gratuito

17:30 y 19:30 Florette & Yurgen - *Enchanté*

Teatro San Francisco - C/ La Corredera, 1 - León

60 minutos - Para todos los públicos • 7€

18:00 y 19:00 Mágica Gilly - *Magia desde el corazón*

Espacio Vías - Av del Padre Isla, 48 - León

20 minutos - Para todos los públicos

28 DE DICIEMBRE

11:00 y 12:00 O Mago Paco - *Patapatun tun tun*
Sala Polivalente, Auditorio Ciudad de León - Av. de los Reyes Leoneses, 4 - León

45 minutos - de 0 a 5 años • 7€

12:00 - 14:00 Illusions Works - *La habitación de Ames*

17:30 - 20:30 Palacio de los Guzmanes - Plaza de San Marcelo, 6 - León

Para todos los públicos • Gratuito

17:30 y 19:30 Florette & Yurgen - *Enchanté*

Teatro San Francisco - C/ La Corredera, 1 - León

60 minutos - Para todos los públicos • 7€

18:00 y 19:00 Mágica Gilly - *Magia desde el corazón*

Espacio Vías - Av del Padre Isla, 48 - León

20 minutos - Para todos los públicos • 5€

29 DE DICIEMBRE

11:00 y 12:00 O Mago Paco - *Patapatun tun tun*
Sala Polivalente, Auditorio Ciudad de León - Av. de los Reyes Leoneses, 4 - León

45 minutos - de 0 a 5 años • 7€

12:00 - 14:00 Illusions Works - *La habitación de Ames*

17:30 - 20:30 Palacio de los Guzmanes - Plaza de San Marcelo, 6 - León

Para todos los públicos • Gratuito



17:30 Florette & Yurgen - Enchanté

Teatro San Francisco - C/ La Corredera, 1 - León

60 minutos - Para todos los públicos • 7€

18:00 y 19:00 Mágica Gilly - Magia desde el corazón

Espacio Vías - Av del Padre Isla, 48 - León

20 minutos - Para todos los públicos • 5€

30 DE DICIEMBRE

11:00 y 12:00 O Mago Paco - Patapatun tun tun

Sala Polivalente, Auditorio Ciudad de León - Av.

de los Reyes Leoneses, 4 - León

45 minutos - de 0 a 5 años • 7€

12:00 - 14:00 Illusions Works - La habitación de Ames

17:30 - 20:30 Palacio de los Guzmanes - Plaza de San Marcelo, 6 - León

Para todos los públicos • Gratuito

13:00, 18:00 y 19:00 Mágica Gilly - Magia desde el corazón

Espacio Vías - Av del Padre Isla, 48 - León

20 minutos - Para todos los públicos • 5€

17:30 Florette & Yurgen - Enchanté

Teatro San Francisco - C/ La Corredera, 1 - León

60 minutos - Para todos los públicos • 7€

18:00 y 19:00 Mágica Gilly - Magia desde el corazón

Espacio Vías - Av del Padre Isla, 48 - León

20 minutos - Para todos los públicos • 5€

MAGIA EN LA CALLE

En las calles y plazas más emblemáticas de la ciudad.

Rincón por rincón, en las incomparables calles y plazas de la ciudad de León, se despliega una fascinante muestra de magia en acción, cautivando a los espectadores con sorpresas en cualquier esquina. Estas propuestas artísticas dinamizan el entorno urbano, convirtiendo las calles en auténticos centros de expresión artística.

Se trata de una intervención urbana genuina que lleva la magia a cada rincón de la ciudad, logrando que todos sus habitantes puedan disfrutar de este encantador espectáculo en su entorno cotidiano. Ya sea en las plazas más concurridas o en las callejuelas más escondidas, la magia se erige en protagonista y envuelve a la ciudad en un aura de misterio y asombro. Los transeúntes se ven inmersos en ilusiones y trucos sorprendentes, experimentando una conexión única con el arte en movimiento. Es un regalo para los sentidos y un recordatorio de la capacidad que tiene el arte para transformar y embellecer los espacios urbanos. La magia se torna así en un hilo conductor que une a la comunidad y fomenta el espíritu creativo en cualquier esquina. En León, la ciudad misma se convierte en un escenario donde la magia florece y la vida cotidiana adquiere una dimensión extraordinaria.

25 DE DICIEMBRE

18:00 Karlus Soler - The Bell Boy

Ágora - Plaza de San Marcos - León

30 minutos - Para todos los públicos

19:30 Jean Philippe - Atchoum

Calle - Legio VII - León

30 minutos - Para todos los públicos

26 DE DICIEMBRE

Karlus Soler - The Bell Boy

12:30 Ágora - Plaza de San Marcos - León

18:00 Calle - Legio VII - León

30 minutos - Para todos los públicos



27 DE DICIEMBRE

12:30 **Carlos Rubio** - *Magia por un tubo*

Ágora - Plaza de San Marcos - León

30 minutos - Para todos los públicos

18:00 **Gonza Martini** - *Artilugios*

Calle - Legio VII - León

30 minutos - Para todos los públicos

28 DE DICIEMBRE

12:30 **Jean Philippe** - *Atchoum*

Ágora - Plaza de San Marcos - León

30 minutos - Para todos los públicos

18:00 **Andrely** - *Imagina*

Calle - Legio VII - León

30 minutos - Para todos los públicos

29 DE DICIEMBRE

12:30 **Joe Colino** - *Colinomagias*

Ágora - Plaza de San Marcos - León

30 minutos - Para todos los públicos

18:00 **Karlus Soler** - *The Bell Boy*

Calle - Legio VII - León

30 minutos - Para todos los públicos

30 DE DICIEMBRE

12:30 **Karlus Soler** - *The Bell Boy*

Ágora - Plaza de San Marcos - León

30 minutos - Para todos los públicos

18:00 **Jean Philippe** - *Atchoum*

Calle - Legio VII - León

30 minutos - Para todos los públicos

ESPACIOS CON MAGIA

Maridaje entre gastronomía y magia.

Sumérgete en una experiencia mágica con vermouths, comidas, meriendas y cenas, que marida la magia y la gastronomía en establecimientos emblemáticos de la ciudad. Estas vivencias inolvidables te transportarán a un mundo encantado donde la magia se fusiona con la deliciosa oferta culinaria. Disfruta de un cóctel de delicatessen de ilusiones en entornos cargados de historia y personalidad.

Déjate seducir por la magia close-up, donde los magos realizan sus trucos a escasos centímetros de tus ojos mientras saboreas exquisitos platos. Sumérgete en la magia de salón, donde los espacios cuidadosamente seleccionados se transforman en escenarios íntimos para deleitarte con un menú excepcional acompañado de espectáculos mágicos. Y, si buscas una experiencia más deslumbrante, adéntrate en el Cabaret Mágico, donde el arte de la magia se armoniza con actuaciones cautivadoras mientras degustas un buen combinado.

Estas experiencias mágicas te brindarán momentos de asombro y deleite mientras descubres platos exquisitos y te dejas envolver por la atmósfera encantada de los espacios elegidos. No solo te fascinarán con sus trucos sorprendentes, sino que también te ofrecerán una experiencia culinaria memorable. El maridaje de la magia con la mejor cocina es el ingrediente secreto que hará que estas veladas sean verdaderamente mágicas.

25 DE DICIEMBRE

20:30 **Gonza Martini** - *En mis zapatos*

El Cafelito, Espacio Yvium - Calle Fernández Cadórniga, 2 - León

60 minutos - Para todos los públicos

**26 DE DICIEMBRE**

13:30 Arturo el Grande - *Magia Cómica... en serio*

Ferecor El Bar - Av del Padre Isla, 130 - León

60 minutos - Para todos los públicos

14:00 Joe Colino - *Close up*

Bodega Regia - Calle Regidores, 9 - León

60 minutos - Para todos los públicos

14:00 Jessica Guloomal y Max Verdié - *Close up*

Restaurante Ezequiel - Calle Ancha, 20 - León

60 minutos - Para todos los públicos

14:00 Mystery Mike - *Close up*

Karn & Co - Calle Cantareros, 18 - León

60 minutos - Para todos los públicos

14:30 Jean Philippe y Gonza Martini - *Close up*

Hotel Real Colegiata - Casa de la Espiritualidad
- Pza. Sto Martino - León

60 minutos - Para todos los públicos

27 DE DICIEMBRE

14:00 Alejandro Revuelta - *Close up*

Bodega Regia - Calle Regidores, 9 - León

60 minutos - Para todos los públicos

28 DE DICIEMBRE

14:00 Andrely - *Close up*

Bodega Regia - Calle Regidores, 9 - León

60 minutos - Para todos los públicos

14:00 Jean Philippe y Joe Colino - *Close up*

Restaurante Ezequiel - Calle Ancha, 20 - León

60 minutos - Para todos los públicos

14:00 Fernando García - *Close up*

Karn & Co - Calle Cantareros, 18 - León

60 minutos - Para todos los públicos

29 DE DICIEMBRE

Jean Philippe - *Close up*

13:30 Ferecor El Bar - Av del Padre Isla, 130 - León

60 minutos - Para todos los públicos

14:00 Alejandro Revuelta y Andrely - *Close up*

Restaurante Ezequiel - Calle Ancha, 20 - León

60 minutos - Para todos los públicos

14:00 Gonza Martini - *Close up* Bodega Regia - Calle Regidores, 9 - León

60 minutos - Para todos los públicos

14:30 Fernando García y Joe Colino - *Close up*
Hotel Real Colegiata - Casa de la Espiritualidad
- Pza. Sto Martino - León

60 minutos - Para todos los públicos

14:30 Joe Colino, Jean Philippe, O Paco Mago y Goza Martini - *Close up*

Hotel Real Colegiata - Casa de la Espiritualidad
- Pza. Sto Martino - León

60 minutos - Para todos los públicos

30 DE DICIEMBRE

14:00 Jean Philippe y Fernando García - *Close up*

Restaurante Ezequiel - Calle Ancha, 20 - León

60 minutos - Para todos los públicos

14:30 Karlus Soler y Andrely - *Close up*

Hotel Real Colegiata - Casa de la Espiritualidad
- Pza. Sto Martino - León

60 minutos - Para todos los públicos



MAGIA SOLIDARIA

Acercamos la magia a residencias y colectivos. La Magia más solidaria se hace presente a través de los magos ilusión, quienes se convierten en personajes entrañables y maravillosos con el propósito de llevar alegría y esperanza a aquellos que más lo necesitan. Estos magos dedican su tiempo y talento a ofrecer espectáculos en hospitales, residencias de ancianos y otras instituciones sociales, brindando un verdadero regalo de ilusión a sus usuarios. El Festival se acerca a estos lugares en la época navideña, facilitando a las personas que se encuentran allí que también puedan compartir la magia más entrañable, experimentando la emoción y las sonrisas que solo la magia es capaz de generar.

La presencia de los magos ilusión en estos entornos vulnerables es un gesto de generosidad y empatía, ya que reconocen la importancia de llevar un momento de diversión y alegría a aquellos que están atravesando momentos difíciles. Su compromiso y dedicación muestran cómo la magia puede convertirse en un poderoso medio para transmitir amor y esperanza, dejando una huella positiva en la vida de quienes tienen la oportunidad de presenciar su show. La magia más solidaria no solo ilumina los corazones de las personas en Navidad, sino que también les recuerda que siempre hay espacio para la ilusión y la sonrisa, incluso en los momentos más difíciles.

21 DE DICIEMBRE

19:00 **Jean Philippe** - *Atchoum*

Real Aeroclub de León - C. Sta. Nonia, 8 - León

60 minutos - Para todos los públicos

25 DE DICIEMBRE

18:00 **Karlus Soler** - *The Bell Boy*

Ágora - Plaza de San Marcos - León

Para todos los públicos

18:00 **Joe Colino** - *Colino magias*

Residencia Virgen del Camino - Avenida de San Mamés, nº 8 - León

60 minutos - Para todos los públicos

18:30 **Alejandro Revuelta** - *¡Imposible! Un espectáculo de magia mental*

Casa Cultura de Armunia - C/ Juan Bosco, 33, Armunia - León

60 minutos - Para todos los públicos

21:00 **Joe Colino** - *Colino magias*

Hogar del Transeúnte - Calle Panaderos, 5 - León

60 minutos - Para todos los públicos

26 DE DICIEMBRE

12:00 **Max Verdié** - *El poderoso drama*

Centro Penitenciario Mansilla de las Mulas - León

60 minutos - Para público adulto

Gonza Martini - *Artilugios*

12:00 Planta de Pediatría Hospital Universitario de León - Calle Altos de Nava, s/n - León

18:00 Casa Cultura de Armunia - C/ Juan Bosco, 33, Armunia - León

60 minutos - Para público infantil

27 DE DICIEMBRE

11:00 **Carlos Rubio** - *Magia por un tubo*

Hospital Santa Isabel - Av. Madrid, 118 - León

60 minutos - Para todos los públicos

18:30 **Mystery Mike** - *La Magia de Mystery Mike*

Casa Cultura de Armunia - C/ Juan Bosco, 33, Armunia - León

60 minutos - Para todos los públicos

28 DE DICIEMBRE

12:30 **Jean Philippe** - *Atchoum*

Ágora - Plaza de San Marcos - León

30 minutos - Para todos los públicos

18:30 **O mago Paco** - *Hocus Pocus*

Casa Cultura de Armunia - C/ Juan Bosco, 33, Armunia - León

60 minutos - Para todos los públicos

19:00 **Nando Caneca** - *Uco, un paisano diferente*

Real Aeroclub de León - C. Sta. Nonia, 8 - León

60 minutos - Para todos los públicos

29 DE DICIEMBRE

12:00 **Jessica Guloomal** - *La magia de Jessica Guloomal*

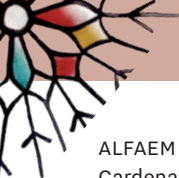

ALFAEM Pabellón San José, San Cayetano - C. Cardenal Torquemada, 20 - León

60 minutos - Para todos los públicos

12:30 **Joe Colino** - *Colino magias*

Ágora - Plaza de San Marcos - León

30 minutos - Para todos los públicos

12:30 **Andrely** - *Imagina*

Alzheimer León - C. Fotógrafo Pepe Gracia - León

60 minutos - Para todos los públicos

17:00 **Jessica Guloomal** - *La magia de Jessica Guloomal*

Aspaym León - Av. San Juan de Sahagún, 25 - León

60 minutos - Para todos los públicos

18:30 **Jean Philippe** - *Atchoum*

Casa Cultura de Armunia - C/ Juan Bosco, 33, Armunia - León

60 minutos - Para todos los públicos

20:00 **Mystery Mike** - *La Magia de Mystery Mike*

Salón de Actos de la Venatoria - Pº del Parque, 6 - León

60 minutos - Para todos los públicos

30 DE DICIEMBRE

11:00 **Jessica Guloomal** - *La magia de Jessica Guloomal*

Cruz Roja - Avd. Alcalde Miguel Castaño, 108 - León

60 minutos - Para todos los públicos

11:00 **Carlos Rubio** - *Magia por un tubo*

Hospital Santa Isabel - Av. Madrid, 118 - León

60 minutos - Para todos los públicos

12:00 **Joe Colino** - *Colino Magias*

Coto Escolar - P.º el Parque, s/n - León

50 minutos - Para todos los públicos

12:00 **Jean Philippe** - *Atchoum*

Biblioteca Publica de León - C. Sta. Nonia, 5 - León

60 minutos - Para todos los públicos

20:00 **Andrely** - *Imagina*

Centro de Mayores de Puente Castro - C. la Flecha, 11 - León

50 minutos - Para todos los públicos

2 de enero

12:00 **Celio Amino** - *Wakatta*

HPSCDS - Parque Tecnológico de León, C/ Julio Morros, 1 - León

60 minutos - Para todos los públicos (Restringido solo usuarios)

LA OTRA MAGIA

NELO - Incertidumbre

Sala de exposiciones, Teatro San Francisco - C/ La Corredera, 1 - León

60 minutos - a partir de 12 años.

Día 25 de diciembre: 18:30 y 20:30

26, 27, 28, 29 y 30 de diciembre: 17:00, 18:00 y 20:30

ESCUELA DE MAGOS

Escuela de Magos

FERNANDO SALDAÑA.

120 minutos - A partir de 6 años - Gratuito

ONCE, C/ Luis Carmona, 7 - Bajo. León

Gratuito previa inscripción • Duración: 2 horas

Inscripción: fantasiaycomodin@gmail.com

Día 25, 18:30 y 20:30 h.

LA CONFERENCIA

NELO MAESTRE: "Matemagia"

A través de la magia, visitaremos los libros matemáticos más antiguos que incluían entre sus páginas juegos de ilusión. Fibonacci, Luca Pacioli, Giacomo Inaudi, Martin Gardner o Juan. Mieg son algunos de los científicos que nos mostrarán cómo sorprender a través de las matemáticas, realizando trucos que fascinarán a los asistentes para después mostrar las matemáticas que les dan solidez y se ocultan detrás de cada efecto.

Días 26 y 29: 10:30h.

Teatro San Francisco, sala de exposiciones, León

30 minutos • 16 años • Entrada libre

DEL 28 DE
NOVIEMBRE

2025

Mercado Navideño de León

AL 6 DE
ENERO

2026

PROGRAMA DE ACTIVIDADES EN PLAZA DE REGLA

HORARIOS GENERALES DEL MERCADO:
DE LUNES A JUEVES DE 11 A 14 h Y DE 17 A 21 h.
VIERNES DE 11 A 14 h Y DE 17 A 22:30 h.
SÁBADOS DE 11 A 22:30 h.
DOMINGOS DE 11 A 21:00 h.

HORARIOS ESPECIALES DEL MERCADO:
3 DE DICIEMBRE DE 11:00 a 21:00 h
25 DE DICIEMBRE DE 17:00 a 21:00 h
1 DE ENERO DE 17:00 a 21:00 h
6 DE ENERO DE 11:00 a 21:00 h

NOVIEMBRE

23 VIERNES de 17:00 a 22:30 h
18:00 Inauguración del Mercado de Navidad
19:30 Los jugueteros de la casa de Santa

24 SÁBADO de 11:00 a 22:30 h
12:30 El circo de la Navidad
18:00 Nos visitan los duendes de Papá Noel
19:30 Cuentacuentos de Navidad

30 DOMINGO de 11:00 a 21:00 h
12:30 La magia de la Navidad
18:00 Unos traviesos elfos
19:30 Sueños de Navidad. Cuentacuentos

DICIEMBRE

1 LUNES de 11 a 14 h y de 17 a 21 h
18:00 Taller: crea tu propio papel de regalo

5 VIERNES de 11 a 14 h y de 17 a 22:30 h
18:00 Taller: crea tus adornos de Navidad

6 SÁBADO de 11:00 a 22:30 h
12:30 El creador de juguetes
18:00 El fin se ha escapado de Laponia
19:30 Blanca Navidad

7 DOMINGO de 11:00 a 21:00 h
12:00 Un elfo traviesín
18:00 Un duende que no cree en la Navidad
19:30 Una de malabares y mucho humor

8 LUNES de 11:00 a 21:00 h
18:00 Taller: crea un árbol navideño

10 MIÉRCOLES de 11 a 14 h y de 17 a 21 h
18:00 Taller: crea una tarjeta de felicitación

12 VIERNES de 11 a 14 h y de 17 a 22:30 h
18:00 Taller: personajes navideños en 3D

13 SÁBADO de 11:00 a 22:30 h
12:00 El maestro de los juguetes
18:00 El fin, el duende fugado de Laponia
19:30 Cuentacuentos de Navidad

14 DOMINGO de 11:00 a 21:00 h
12:00 El fin y el secreto del Polo Norte
18:00 El duende que olvidó la Navidad
19:30 Malabares del ártico

15 LUNES de 11 a 14 h y de 17 a 21 h
18:00 Taller: crea un marcapáginas

17 MIÉRCOLES de 11 a 14 h y de 17 a 21 h
18:00 Taller: crea tu muñeco de nieve

18 JUEVES de 11 a 14 h y de 17 a 21 h
12:00 Taller: mosaicos de Navidad

19 VIERNES de 11 a 14 h y de 17 a 21 h
18:00 Taller: adornos navideños con lana

20 SÁBADO de 11:00 a 22:30 h
12:00 El creador de sueños y juguetes
18:00 El guardián de la Navidad
19:30 La chispa secreta de la Navidad

21 DOMINGO de 11:00 a 21:00 h
12:00 Expedición mágica al Polo Norte
18:00 El elfo del bosque nevado
19:30 El taller de Santa. Cuentacuentos

22 LUNES de 11 a 14 h y de 17 a 21 h
18:00 Taller: carta para Papá Noel

23 MARTES de 11 a 14 h y de 17 a 21 h
18:00 Papá Noel llega con su maestro
juguetero a recoger las cartas de los deseos

24 MIÉRCOLES de 11:00 a 14:00 h
12:00 Taller: accesorios de photocall

26 VIERNES de 11 a 14 h y de 17 a 22:30 h
12:00 Taller: crea una mano mágica

27 SÁBADO de 11:00 a 22:30 h
12:00 El duendecillo bromista
18:00 El guardián de la estrella de Navidad
19:30 Historias mágicas. Cuentacuentos

28 DOMINGO de 11:00 a 21:00 h
12:00 Rumbo a un viaje navideño
18:00 La estrella de la Navidad
19:30 Un mágico ser del bosque

29 MARTES de 11 a 14 h y de 17 a 21 h
12:00 Taller: coronas de Navidad

31 MIÉRCOLES de 11 a 14 h
12:00 Taller: creamos un antifaz de fiesta

ENERO

2 VIERNES de 11 a 14 h y de 17 a 22:30 h
12:00 Taller: carta a los Reyes Magos
18:00 Visita de los Reyes Magos de Oriente

3 SÁBADO de 11:00 a 22:30 h
12:00 Llega duendín con malabares
18:00 El guardián de la estrella de Navidad
19:30 Una de circo con malabares locos

4 DOMINGO de 11:00 a 21:00 h
12:00 Rumbo a Belén
18:00 El guardián elfico
19:30 Cuentacuentos nórdicos

Ven a disfrutar de la
Navidad con Nosotros



CENTRO COMERCIAL EL CORTE INGLÉS

Calle Fray Luis de León, 29

VIERNES 12 DE DICIEMBRE

18:30 h *Concierto III León Metal Christmas.*

Profesores y alumnos de la Escuela de Música de Valverde de la Virgen, en colaboración con los del Conservatorio de León y de otras escuelas de música leonesas, ofrecerán este mini-concierto para instrumentos de viento metal.

Soportales de El Corte Inglés.

ENCUENTRO NAVIDEÑO DE AULAS CORALES

Los niños de todas las aulas corales de todos los colegios de León participarán en el Encuentro Navideño de Aulas Corales Municipales cada tarde desde el lunes día 15 hasta el viernes, 19 de diciembre en los soportales de El Corte Inglés.

Lunes 15 al viernes 19 de diciembre. 18:00 h.
(*Detalle del programa al final de este documento)

LLEGADA DE PAPÁ NOEL Y PASACALLES INFANTIL

El tren mágico traerá a Papá Noel hasta la terraza de la primera planta de El Corte Inglés, donde recibirá a los más pequeños para escuchar sus deseos y recibirá sus cartas, además de disfrutar del pasacalles infantil 'La dulce llegada'.

Domingo 21 de diciembre. 18:30 h
Terraza de la primera planta de El Corte Inglés

COROS EN LOS BARRIOS

El Coro XXX protagonizará con un recital la llegada a La Chantría del programa Coros en los Barrios con el que el Ayuntamiento de León quiere acercar la ambientación navideña a toda la ciudad.

Viernes 26 de diciembre. 18:30 h.
Soportales de El Corte Inglés.

LLEGADA Y RECEPCIÓN DE SS.MM. LOS REYES MAGOS DE ORIENTE

Sus Majestades los Reyes Magos de Oriente llegarán en un automóvil de época a los soportales de El Corte Inglés, donde recibirán en sus tronos las cartas de todos los niños que querrán entregárselas y contarles sus deseos para la noche más mágica.

Viernes 2 de enero. 18:30 h.
Soportales de El Corte Inglés.



PROGRAMA ENCUENTRO NAVIDEÑO DE AULAS CORALES:

Día 15 de diciembre. 18:00

Director: Juan Carlos Oliveros.

Aulas Corales: Carmelitas, Leonés Corredera, Puente Castro, Javier, González de Lama, Sánchez Albornoz.

Día 15 de diciembre, 18:30 h.

Director: Jorge Suárez.

Aulas Corales: Leonés José Aguado, Leonés Jesús Maestro Nicolás, Palomera.

Día 16 de diciembre, 18:00 h.

Directores: Romualdo Barrera y Jaime Palomero.

Aulas Corales: Agustinas, Jesuitas, San Juan de la Cruz y Padre Isla.

Día 17 de diciembre, 18:00 h.

Directora: Natividad Barrio.

Aulas Corales: La Granja, Camino del Norte, Eras, Lancia.

Día 18 de diciembre, 18:00 h.

Director: Jorge Suárez.

Aulas Corales: Valbuena, Leonés San Isidoro, Teresianas.

Día 19 de diciembre, 18:00 h.

Director: Carlos Alirio Salamanca.

Aulas Corales: Anejas, Ponce, Pastorinas, San Isidoro.



CONCURSO CARTELES



SEGUNDO PUESTO
DAVID SANTIAGO



TERCER PUESTO
NEREA MONTERDE

